

Estudo e Planejamento

2019

ANEXO 2

BACIAS HIDROGRÁFICAS DO ESTADO DO PARANÁ

13/02/19

Agentes Educacionais I e II

1º período



**APRENDIZAGEM
EM FOCO**

GOVERNO
DO ESTADO DO PARANÁ

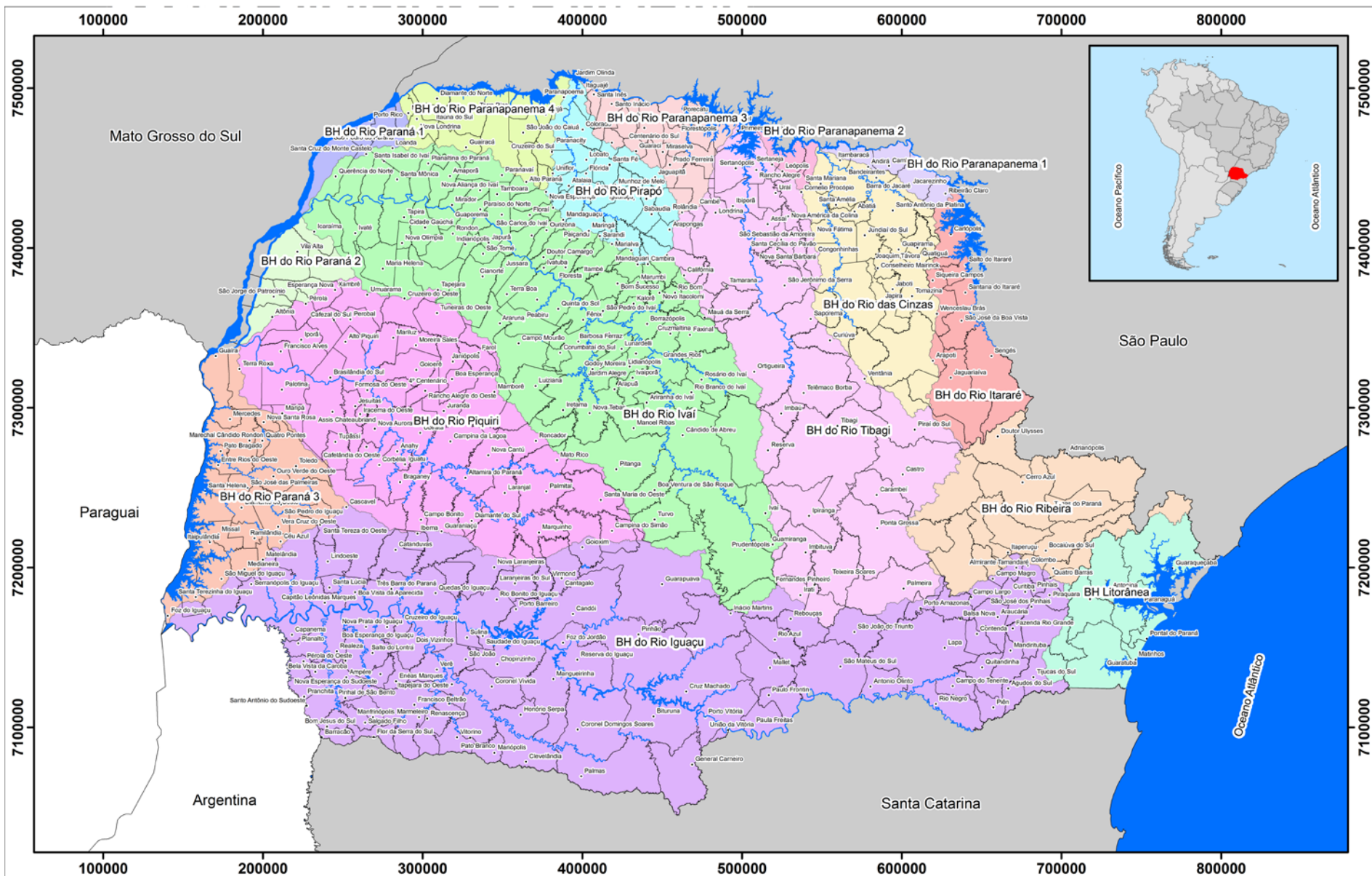



Bacias Hidrográficas do Estado do Paraná - para uso da Secretaria Estadual de Educação (SEED/PR)

<p>Legenda</p> <p>Bacias Hidrográficas</p> <table border="0"> <tr> <td></td> <td></td> <td></td> <td></td> </tr> <tr> <td></td> <td></td> <td></td> <td></td> </tr> <tr> <td></td> <td></td> <td></td> <td></td> </tr> <tr> <td></td> <td></td> <td></td> <td></td> </tr> </table>																	<p>Escala</p> <p>0 15 30 60 90 120 Km</p> <p>Sistema de Coordenadas SIRGAS 2000 UTM (Fuso 22 S) Sistema Projetivo Universal Transversa de Mercator</p>	<p>Base de dados</p> <p>Hidrografia: SUDERHSA (2002) Bacias Hidrográficas: SUDERHSA (2007) Limites municipais: ITCG (2016) Limites estaduais: IBGE (2010) América do Sul: CDC (2005)</p> <p>Elaboração: ITCG/DCART/DIGEO (Outubro/2017)</p>	 <p>PARANÁ GOVERNO DO ESTADO Secretaria do Meio Ambiente e Recursos Hídricos</p>  <p>ITCG Instituto de Terras, Cartografia e Geociências do Paraná Diretoria de Geologia</p>